

# Criação de Pasta

## Criação de pasta Portal

- Acesse Portal >
- Aba 'Documentos' > 'Novo'
- Atualmente apenas a descrição já basta para criar a pasta no portal

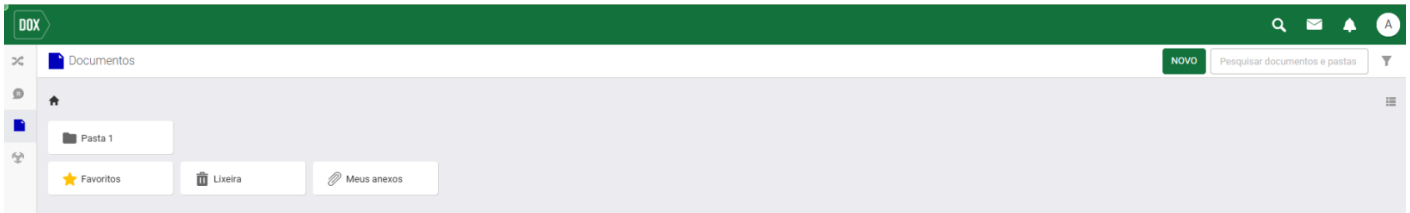

## Criação de pasta Estúdio

- Acesse DOX Estúdio
- Aba 'Organização'
- Documentos
  - Pastas

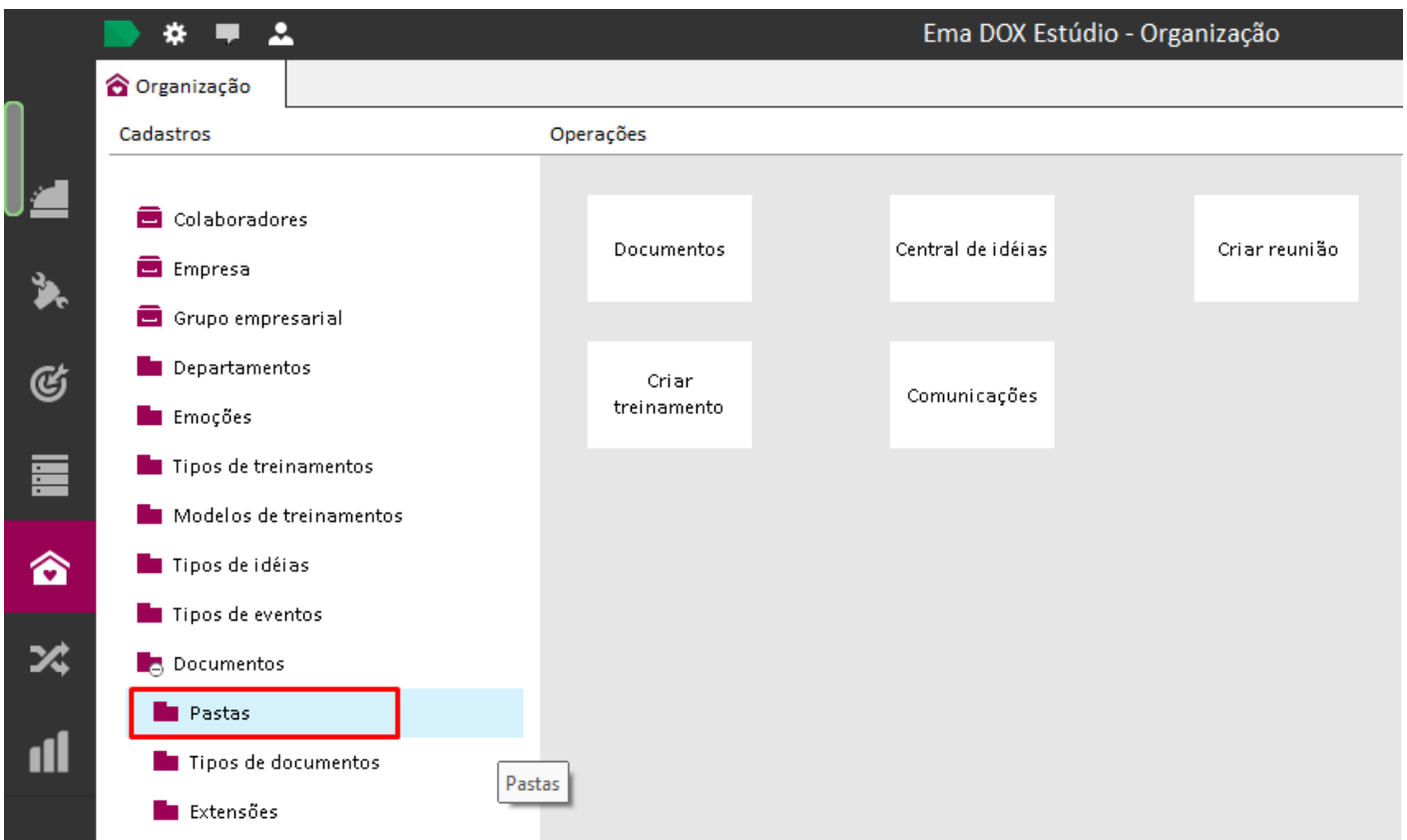

Assim como no portal, para realizar o cadastro da pasta apenas a descrição é suficiente. No entanto, existem outros campos no estúdio que o usuário pode utilizar para melhor gestão e

organização das pastas do GED.

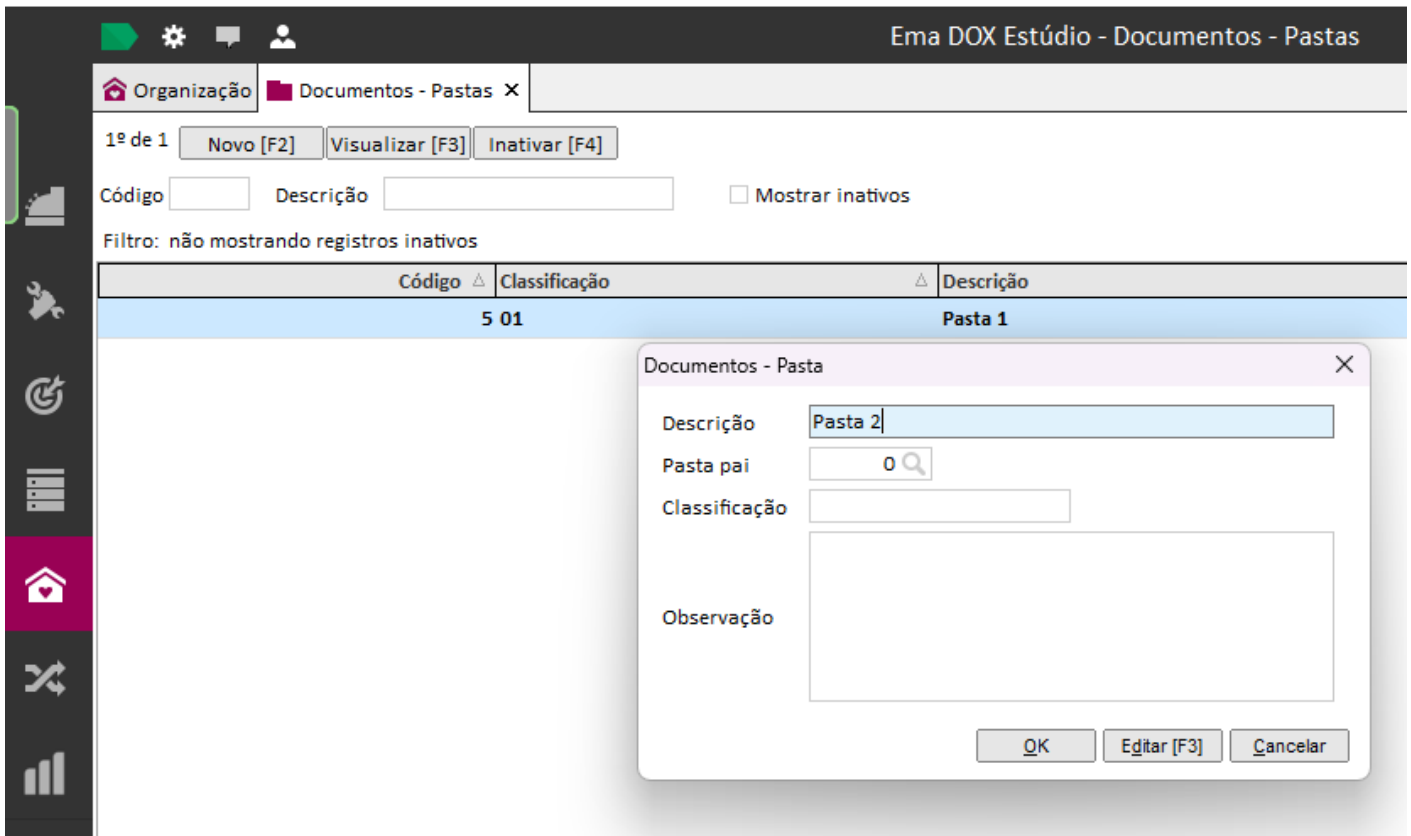

- **Pasta Pai:** Ao vincular uma pasta pai, a ordem em que essa pasta é apresentada no portal muda.
- **Classificação:** Pensando em hierarquia, é semelhante a ordem da pasta pai, mais comumente utilizada para processos de gestão. Este campo não se limita a números inteiros, é possível criar classificações em texto também.

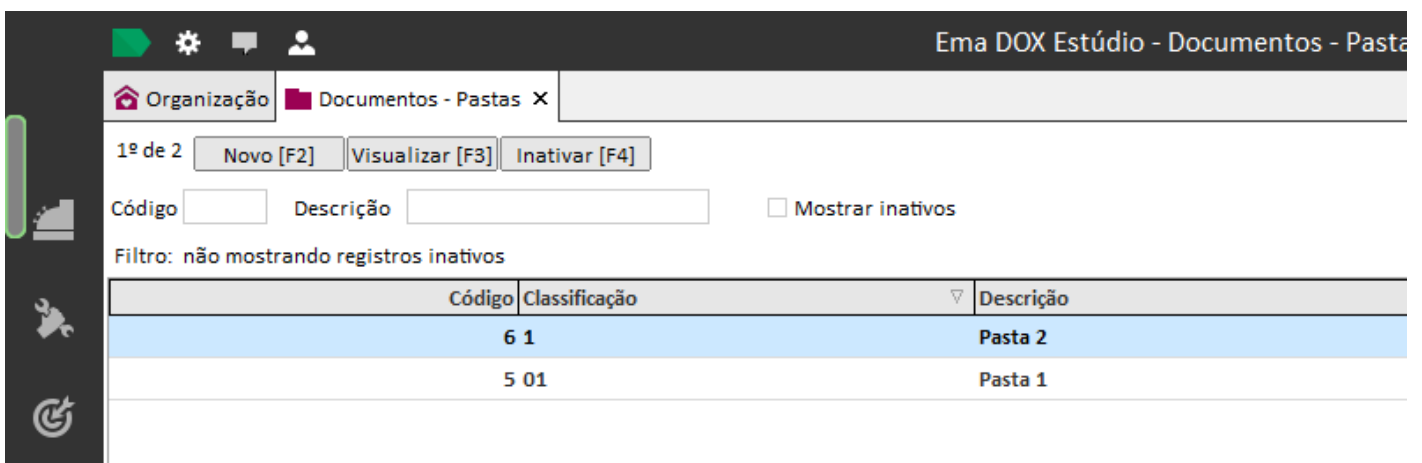

## Evento de Processo BPM

A criação de pastas via processo BPM depende do evento de sistema 'GED - Criar pasta'. Semelhante ao cadastro dentro do DOX Estúdio, solicita apenas a descrição; as informações de Pasta Pai ou Classificação são opcionais e podem ser levadas por variável ou fixo.

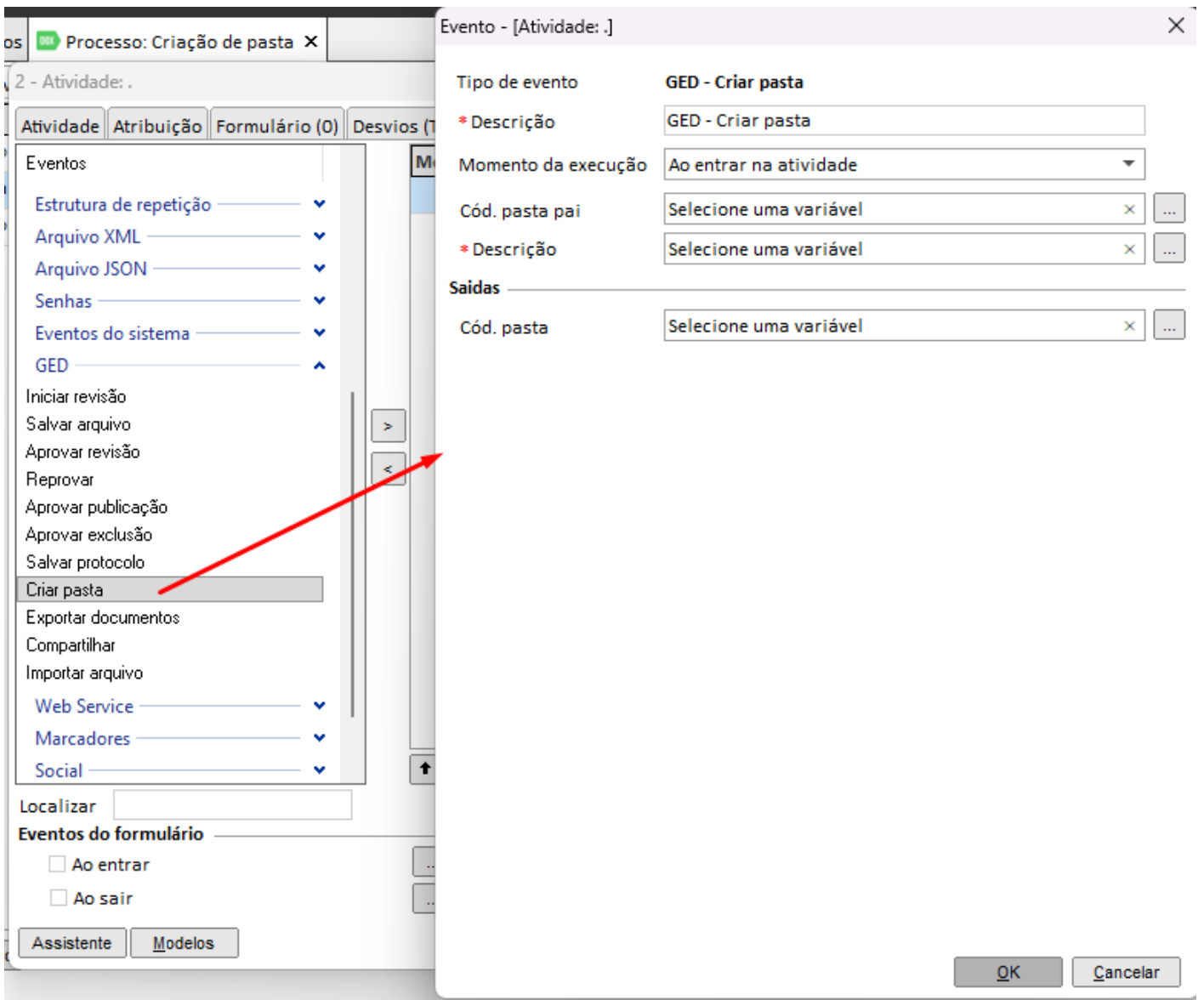

Revision #3

Created 8 July 2026 14:27:57 by Nicolly Andrielly

Updated 8 July 2026 14:49:57 by Nicolly Andrielly