

Nota fiscal eletrônica de Serviços NFS-e

Periodicamente surgem questionamentos de quais prefeituras integramos para emissão de NFS-e.

Lembrando que devido a Reforma Tributária, a partir JAN/26 o governo está obrigando as prefeituras a adotarem o padrão Nacional, todavia isso não aconteceu e algumas prefeituras ainda utilizam o modelo atual do seu fornecedor, adequando as informações necessárias e exigidas da RT.

Abaixo a lista de prefeituras homologadas para integrar com nosso ERP/ERPx

- Bauhaus
- Betha
- Betha Cloud
- Elotech
- FintellISS
- Ginfes
- Governa
- Infisc
- Intertec
- IPM
- IPM-Sync
- ISSCuritiba
- ISSDSF
- ISSe
- ISSJoinville
- Nota carioca
- Nota legal
- **Padrão Nacional**
- Prodam
- Pública
- PVH
- Salvador
- SimplISS
- SJP
- Thema
- WebISS
- WebISSv2
- ISSBarueri

- Abaixo encontramos três sites que podem auxiliar e dar informações sobre como está a cidade/UF em relação a adesão a NFS-e padrão nacional e/ou ainda qual sistema a prefeitura utiliza

- O Dashboard NFS-e da informações sobre municípios e você pode consultar a respectiva cidade, abaixo ele mostra o status convenio, e principalmente a coluna emissor nacional se estiver não, é porque ainda não integra padrão nacional. Acesso

[aqui](#)

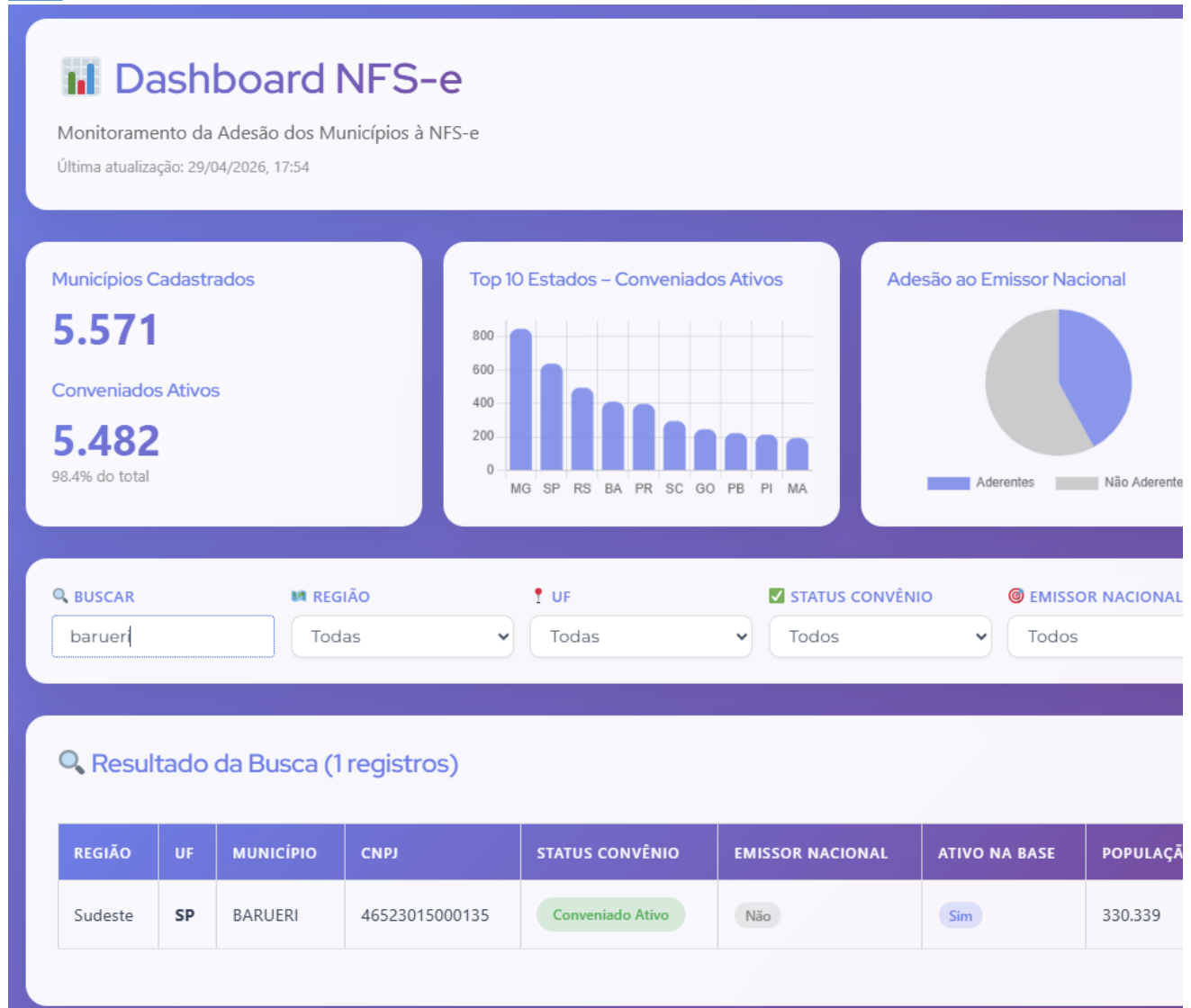

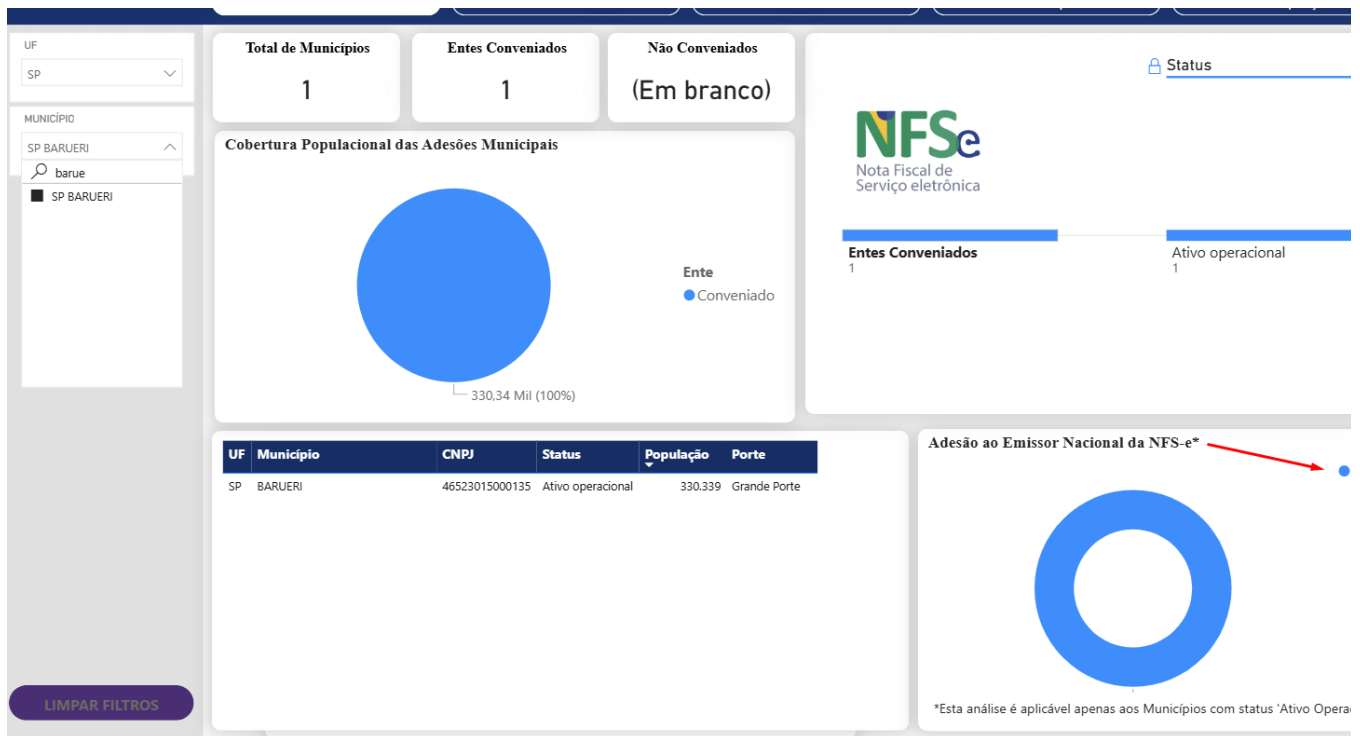

- E por fim o site da Senior você consegue identificar inclusive qual o sistema que a prefeitura utiliza, acesso [aqui](#) (Este endereço especificamente não conseguimos identificar se esta utilizando o ambiente nacional, todavia o da receita federal acima deu informações mais assertivas sobre isso).

Cidades Homologadas
Recebimento de NFS-e

| | | | | |
|------------------------------------|---|--|------------------------|------------------------|
| 4229 Total de municípios | 744 Com monitoramento - Prefeituras | 4229 Com monitoramento - Ambiente Nacional | 4225 Com XML | 260 Com PDFs |
|------------------------------------|---|--|------------------------|------------------------|

barueri

| Município | UF | Fornecedor (XSD) | Monitoramento - Prefeituras | Monitoramento - Ambiente Nacional | XML | PDF |
|-----------|----|------------------|-----------------------------|-----------------------------------|-----|-----|
| BARUERI | SP | BARUERI | ✗ | ✓ | ✓ | 📄 |

1 de 4229 registro(s)

IMPORTANTE! Os sites acima são para consulta e identificação, todavia quem deve confirmar se a cidade/UF esta apta para NFS-e padrão nacional ou ainda qual sistema utiliza é o próprio cliente e/ou sua contabilidade. Não assumo este risco!

Caso a prefeitura ainda não esteja apta para emissão da NFS-e padrão nacional, **questiono o cliente para saber qual a previsão da migração** visto que não temos intenção de desenvolver novas integrações com prefeituras pois o próprio governo decretou a mudança.

Já identificamos prefeituras que estão aptas na consulta para emissão NFSe padrão nacional, porem a comunicação é entre o sistema da prefeitura e o Governo Federal, a integração entre Cliente ERP e prefeitura continuava com o layout atual, na qual teve ajustes e adaptações por conta da reforma tributária. Fique atento a isso também!

Revision #13

Created 12 February 2026 11:53:12 by Deivid Sartori

Updated 7 May 2026 14:16:18 by Mário Moreira